



PROFIL JAPESDA

Jaring Advokasi Pengelolaan
Sumber Daya Alam



About Us

Jaring Advokasi Pengelolaan Sumber Daya Alam (JAPESDA) adalah organisasi non profit yang didirikan pada 5 Juni 2000, fokus bekerja untuk memfasilitasi **pengelolaan sumber daya alam** yang menjamin **keberlanjutan ekosistem** dan sumber **penghidupan masyarakat** yang bersifat antar generasi. Selanjutnya untuk memaksimalkan kapasitas kerja dan memperluas jaringan kerjanya, JAPESDA menyesuaikan dengan peraturan pemerintah melalui legalitas kelembagaan dengan Surat Keputusan Menteri Hukum dan Hak Asasi Manusia Republik Indonesia Nomor AHU-0003859.AH.01.07 Tanggal 8 Maret 2021.

Pendirian JAPESDA tidak terlepas dari adanya dorongan dan motivasi sebagai organisasi penyeimbang atas kebijakan pemerintah daerah dengan memberikan masukan terhadap rencana dan program yang diusulkan oleh pemerintah sebelum melaksanakan program pembangunan. Harapannya rencana-rencana pembangunan yang diusulkan oleh pemerintah lebih mementingkan persoalan lingkungan dan masyarakat marginal.

Dalam perjalanannya, JAPESDA menghadapi dinamika perkembangan baik di lingkup internal maupun eksternal. Tantangan bagi JAPESDA tersebut adalah menemukan relevansi dan keberlanjutan organisasi. Oleh karena itu, JAPESDA menyusun rencana strategis organisasi untuk menentukan dan memantapkan arah JAPESDA di masa mendatang. Juga sebagai bentuk refleksi organisasi dalam kerangka menjaga efektivitas, relevansi dan keberlanjutan organisasi. Selain itu, sebagai sarana untuk berbagi pengetahuan antar individu di internal JAPESDA, maupun mitra eksternal.



TUJUAN

Kedaulatan dalam pengelolaan sumber daya alam untuk kesejahteraan rakyat.



VISI

Terwujudnya kualitas hidup dan kedaulatan rakyat dalam pengelolaan sumberdaya alam



MISI

1) Memfasilitasi partisipasi masyarakat dalam pengelolaan sumberdaya alam yang berkelanjutan; 2) Mengembangkan pusat data dan informasi pengelolaan sumberdaya alam; 3) Mengembangkan usaha-usaha ekonomi yang berkeadilan dan berkelanjutan.



JAPESDA aktif melakukan advokasi:



**Manajemen sumber daya alam
(hutan dan lahan, pesisir
dan laut)**



Pendidikan lingkungan



Mitigasi bencana



**Hak asasi manusia
dan kesetaraan
gender**



**Perbaikan lingkungan
hidup**



**Pengelolaan sumber
daya alam**



**Pengembangan
ekonomi yang
berkelanjutan**





Nilai-Nilai JAPESDA



Nilai-nilai Personal

Adil, kasih sayang disiplin, jujur, percaya diri, rendah hati, dan bersahaja



Nilai-nilai Interaksi

Non-diskriminatif, kesetaraan, non-dominasi, perkawanan, kekeluargaan, keterbukaan, solidaritas, anti kekerasan, dan saling belajar, kasih sayang disiplin, jujur, percaya diri, rendah hati, dan bersahaja



Nilai-nilai Kerja

Akuntabel (bertanggung gugat), sukarela

TUJUAN

- Meningkatkan kualitas hidup masyarakat melalui penyadartahuan tentang pengelolaan sumber daya alam yang berkeadilan dan berkelanjutan
- Meningkatkan kapasitas dan peran kelembagaan baik di lokal, nasional, dan internasional
- Meningkatkan kesejahteraan masyarakat melalui pengembangan ekonomi lokal
- Mengembangkan, mendokumentasikan dan menyebarkan pengetahuan dan pengalaman inovasi perubahan masyarakat

STRATEGI

- Memperkuat pengelolaan sumber daya alam yang berkeadilan dan berkelanjutan
- Mengorganisir dan meningkatkan kapasitas anggota perkumpulan
- Mengorganisir potensi sumber daya (manusia dan dana) untuk mendukung pelaksanaan program organisasi
- Mengelola pengetahuan dan pengalaman sebagai aset organisasi
- Membangun kerjasama dan jaringan yang lebih luas dengan berbagai pihak
- Mengoptimalkan fungsi media mainstream dan alternatif untuk mendukung kerja program.

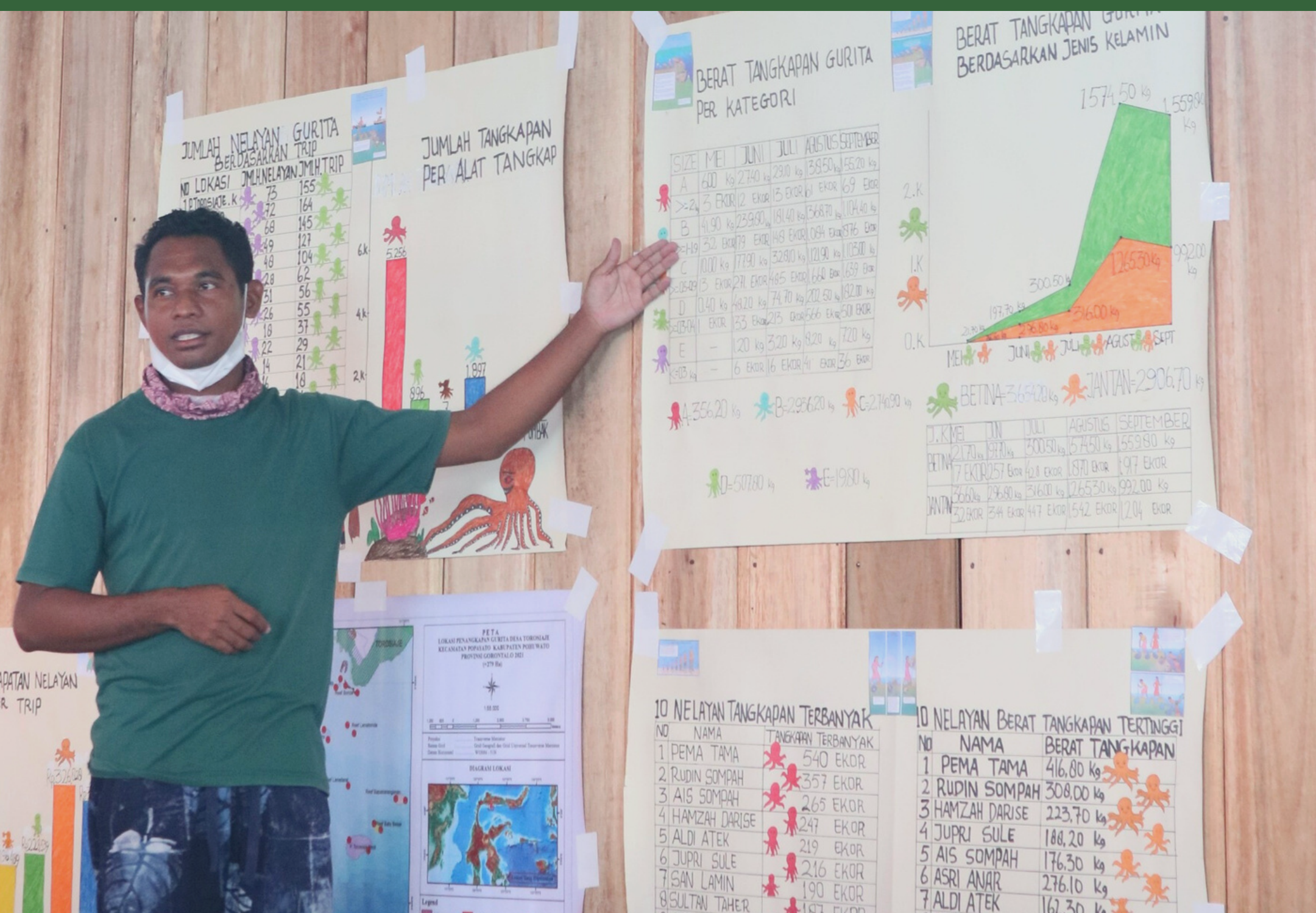

Isu Utama Organisasi

1. Pesisir, Perikanan dan Kelautan

- Manajemen Pesisir Laut dan Perikanan
- Perlindungan ekosistem mangrove, terumbu karang, lamun, dan perikanan
- Penghidupan ekonomi alternatif masyarakat pesisir



2. Pemanfaatan Hutan dan Lahan

- Penanaman tanaman tahunan kayu dan buah-buahan, seperti nyatoh, mahoni, gamelina rambutan, durian, jambu mente, dll
- Penguatan kapasitas masyarakat tentang pengelolaan lahan berkelanjutan
- Pengolahan komoditas pertanian/perkebunan secara berkelanjutan
- Olah produk turunan sebagai penghidupan alternatif masyarakat pinggiran hutan
- Pemanfaatan lahan miring dengan teknik terasering dan kebun campur (agroforestri)
- Pemanfaatan teknologi (energi baru terbarukan) untuk pengelolaan sumber daya alam



3. Pengelolaan Sampah

- Edukasi tentang pengelolaan sampah ke anak-anak pesisir dan sekolah sungai di bantaran sungai
- Mengembangkan bank sampah di 2 desa pesisir dan sungai, serta memilah dan daur ulang sampah organik dan non organik



4. Pengelolaan Kelembagaan dan Sumber Daya Manusia

- Pengembangan administrasi keuangan dan aturan lembaga
- Pengelolaan website, YouTube, dan media sosial JAPESDA
- Advokasi kebijakan di level desa sampai provinsi
- Penguatan kapasitas anggota tentang kerja-kerja advokasi, komunikasi, riset, pengorganisasian, dan keuangan
- Peringatan hari besar



Struktur Kepengurusan Japesda



Jaring Advokasi Pengelolaan Sumber Daya Alam

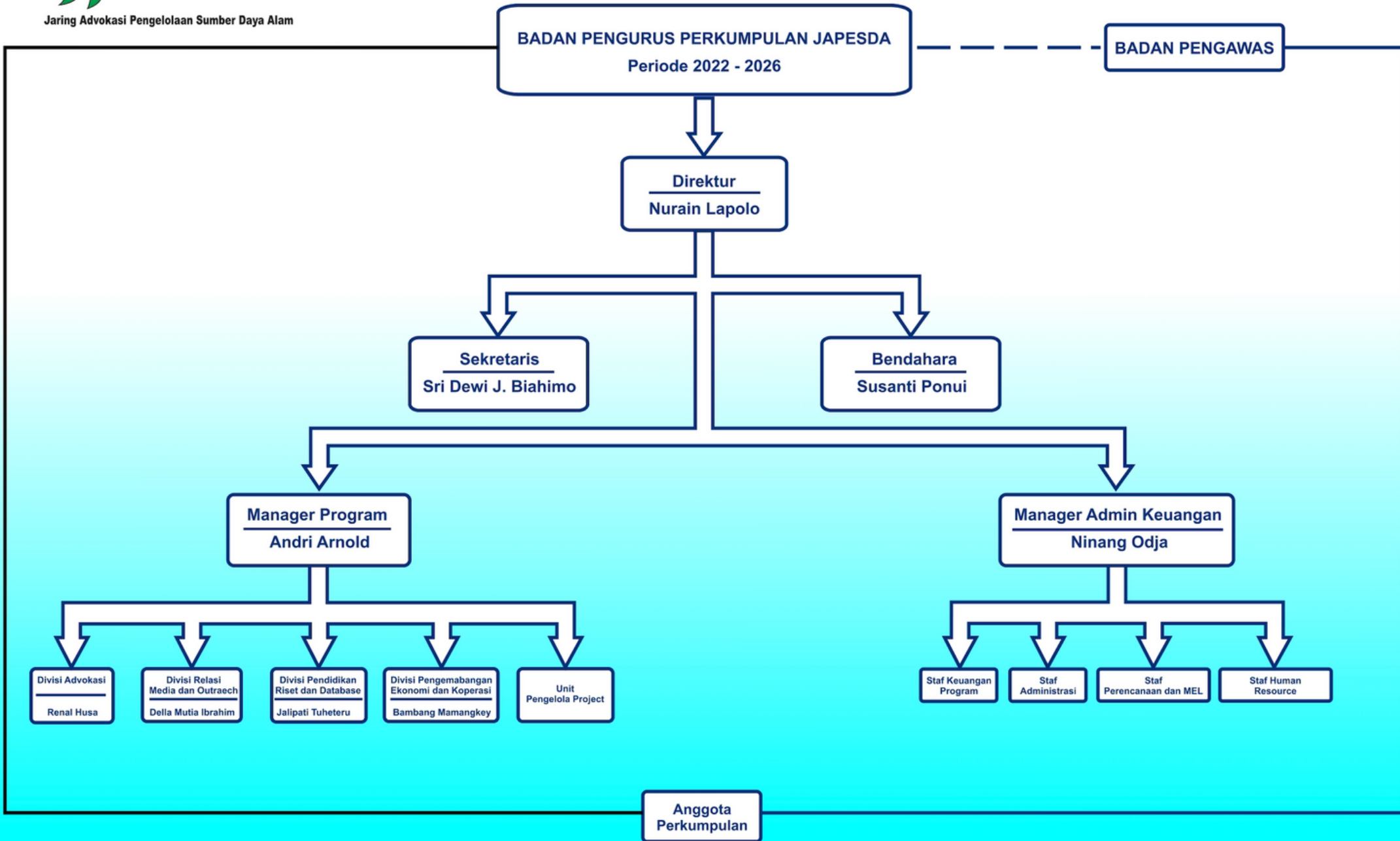

60 anggota, 35 anggota terlibat dalam project, 16 staf tetap



Susanti Ponui
Bendahara



Sri Dewi J. Biahimo
Sekretaris



Ninang Odja
Manager Admin Keuangan



Nurain Lapolo
Ketua



Wilayah Kerja Japesda

PETA SEBARAN PROGRAM YANG TELAH DAN SEDANG DIKERJAKAN JAPESDA



- **Sustainable Coastal Livelihood Management (SUSCLAM)**
 - Desa Bangga
 - Desa Limbatihu
 - Desa Torosiaje
 - Desa Torosiaje Jaya
- **Mangrove for the future**
 - Desa Siduwonge
- **Sustainable Mangrove Management**
 - Desa Torosiaje Jaya
 - Desa Siduwonge
- **Coastal Community, Mangrove Management**
 - Desa Torosiaje Jaya
 - Desa Siduwonge
- **Sustainable Development and Mangrove Conservation**
 - Desa Torosiaje Jaya
 - Desa Torosiaje
 - Desa Bumi Bahari
 - Desa Dudewulo
 - Desa Padengo
 - Desa Persatuan
- **Governance for integrated natural resources**
 - Desa Rumbia
- **Increasing Social-Cultural and Ecological Resilience**
 - Desa Saritani
 - Desa Tamaila Utara
 - Desa Juria

- **Strengthening conservation and small scale fishery**
 - Desa Lambangan
 - Desa Uwedikan

- **Manage Mangrove and Coastal Resources Sustainably**
 - Desa Lambangan
 - Desa Uwedikan

- **The Stakeholders Supports of Marine Management**
 - Desa Uwedikan

- **Pengelolaan Perikanan Skala Kecil**
 - Desa Uwedikan
 - Desa Kadoda
 - Desa Sammajatem
 - Desa Torosiaje

- **Program Desa Inklusif dan Akuntabilitas Sosial**
 - Desa Bulalo
 - Desa Potanga
 - Desa Popalo
 - Desa Nanati Jaya
 - Desa Pilohayanga
 - Desa Daenaa
 - Desa Reksonogoro
 - Desa Tabongo Timur
 - Desa Bunuyo
 - Desa Taluduyunu
 - Desa Mootilango
 - Desa Pancakarsa II

- **Prototyping of Sea-cucumber Sustainable**
 - Desa Ponele

- **Pertanian Cerdas Iklim**
 - Desa Ilomata



Jaring Advokasi Pengelolaan Sumber Daya Alam

Lokasi Program 10 tahun terakhir



+ 150 Project site



+ 100 Partners



+ 60.000 Beneficiaries

Selama 5 tahun terakhir, beberapa kerjasama pendanaan kolaborasi yang menunjang program/kegiatan JAPESDA:

1. Conservation International Foundation (CI) - Critical Ecosystem Partnership Fund (CEPF), Preparation of the Community to Manage Mangrove and Coastal Resources Sustainably in Central Sulawesi.
2. UNDP GEF-SGP (Global Environment Facility-Small Grants Programme) Fase 6, Increasing Social-Cultural and Ecological Resilience of community facing globalization in Gorontalo.
3. Siempuu - Finlandia: Coastal Community, Mangrove Management and Livelihoods in Pohuwato, Northern Sulawesi.
4. Kementerian Lingkungan Hidup dan Kehutanan (KLHK) – Balai Pengelolaan Daerah Aliran Sungai dan Hutan Lindung (BPDASHL) Bone Bolango: Swakelola Tipe III Program Rehabilitasi Mangrove seluas 17,5 Ha dan Rehabilitasi Hutan dan Lahan Agroforestry seluas 50 Ha.
5. Sawit Watch, Riset investigasi perkebunan sawit di Desa Pangea, Kec. Wonosari, dan Tlamuta, Kab. Boalemo.
6. Blue Ventures: Konservasi Laut berbasis Masyarakat dan Pengelolaan Perikanan Berkelanjutan melalui Perikanan Gurita di Provinsi Sulawesi Tengah dan Gorontalo.
7. Conservation International Foundation (CI) - Critical Ecosystem Partnership Fund (CEPF), Strengthening conservation and small scale fishery in Central Sulawesi.
8. Jaringan Kerja Penyelamat Hutan Riau (JIKALAHARI) kerjasama dengan Siempuu Foundation, Strengthening sustainable livelihoods based on community forests and documenting the results of CSOs' work.
9. United Nations Development Programme (UNDP), Response Toward COVID-19 Resilience (RESTORE), Local Communities Capacity Development: Social Innovation Platform Facilitation (SIP) In Gorontalo Province.
10. Packard Foundation, Climate Smart Agriculture and Spatial Monitoring And Reporting Tool (SMART) Patrol In Gorontalo Province.
11. Burung Indonesia-BMZG NABU, Sustainable Development and Mangrove Conservation in the Bay of Tomini, Indonesia.
12. Kemendesa PDTT dan Kemitraan Partnership, Pengembangan Kapasitas Masyarakat Desa Inklusi dan Sistem Akuntabilitas Sosial dengan Platform Digital.



Contact Us



Address

Jl. Jakarta, Kel. Huangobotu, Kec. Duingingi, Kota Gorontalo



Email Address

japesda@yahoo.com



Website

www.japesda.com



Instagram

Japesda Gorontalo



Jaring Advokasi Pengelolaan Sumber Daya Alam